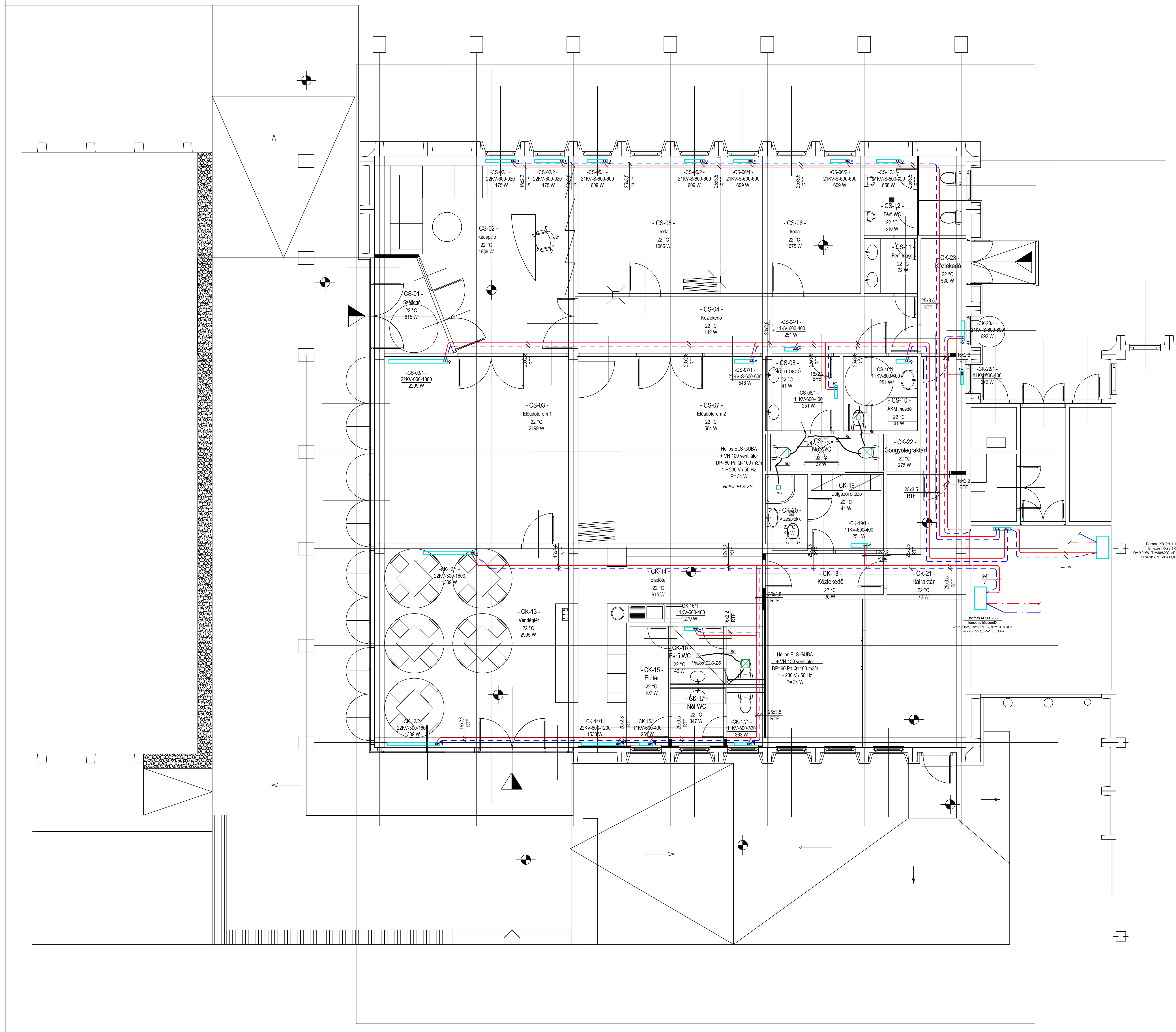

A-A - metszet

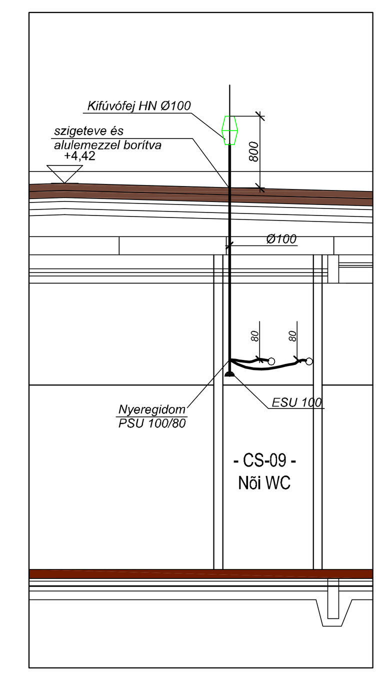

A-A - metszet

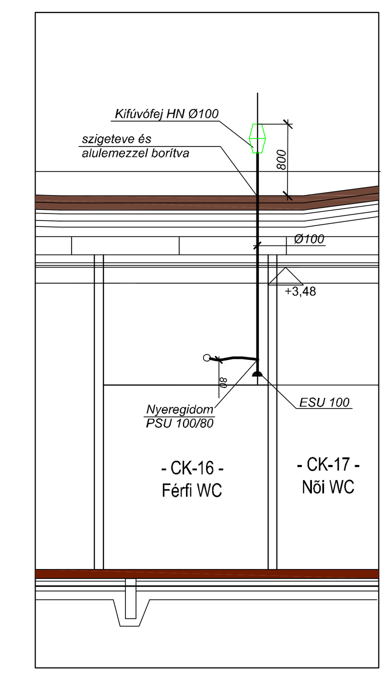

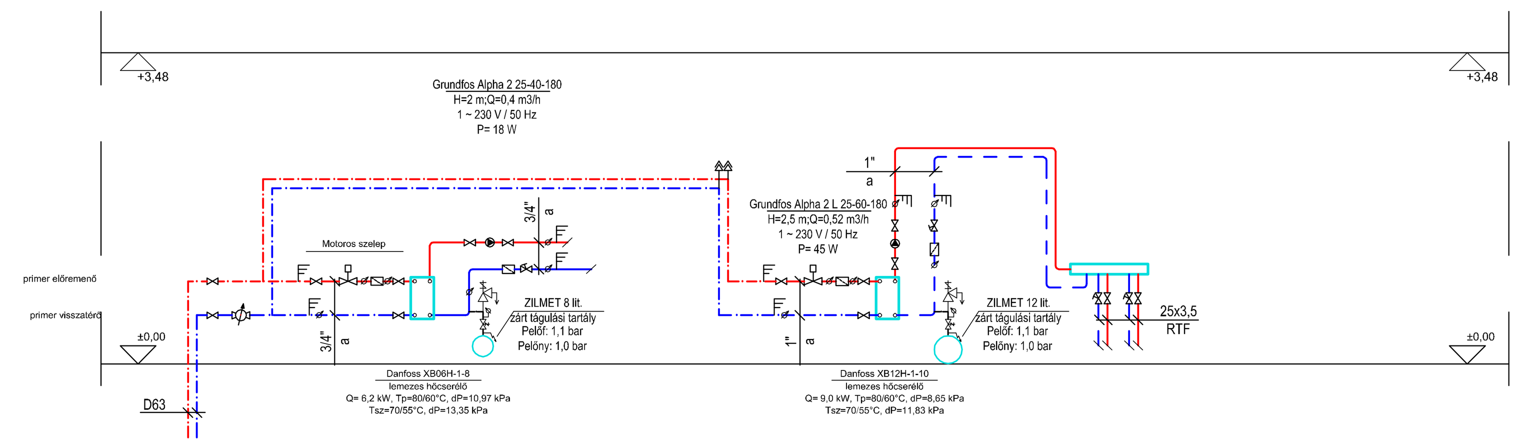

Radiátorok bekötése

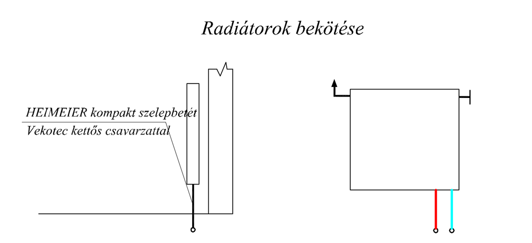

MEGJEGYZÉS

Vezetékek anyaga: RTF ; Rehau Rautitan Flex

Minden fűtőtestet termosztatikus szeleppel kell felszerelni.
A radiátorokat HEIMEIER Vekotec kettős csavarzattal kell bekötni, továbbá javasolt REHAU bekötő készlet használata.
A radiátorok bekötése RTF 16x2,2.
Előbeállítás nélküli szerelvényt beépíteni TILOS! Az előbeállítási értékeket megadtuk.
A padlóban és hőközpontban szabadon lévő vezetékeket szigetelni kell.
A tágulási tartály előtti elzáró illetéktelen elzárás ellen biztosítani kell.
A primer oldali szerelvényeket, csőméreteket a távhőszolgáltatóval egyeztetni kell!
Szabályzás távhőszolgáltató előírásai szerint.

Jelmagyarázat

- biztonsági szelep
- szivattyú
- Radiátor szelep
- HEIMEIER kompakt szelepbetét Vekotec kettős csavarzattal
- töltő-ürítő csap
- hőmérő
- hőmennyiségmérő
- primer oldali fűtés előremenő vezeték
- primer oldali fűtés visszatérő vezeték
- szekunder oldali fűtés előremenő vezeték
- szekunder oldali fűtés visszatérő vezeték
- elzáró
- szabályzó szelep
- illetéktelen hozzáférés elleni elzáró
- nyomásmérő

ZSÉDELY SÁNDOR 3100. SALGÓTARJÁN, ERDÉSZ ÚT 5.	KELT: 2017.06.
MEGRENDELŐ: Csongrád Városi Önkormányzat 6640. Csongrád, Kossuth tér 7.	LÉPTÉK: 1:50
TÁRGY: Bökényi Kereskedelmi és Szolgáltató Központ 6640. Csongrád, Muskátli utca 1. hrsz:5631/2	MUNKASZÁM: 10/2017
MEGNEVEZÉS: KÖZPONTI FŰTÉS, SZELLŐZÉS Alaprajz, Függőleges csőterv	RAJZSZÁM: GF-01.
VEZETŐ TERVEZŐ: Zsédely Sándor G-12-0067	