# CSONGRÁD VÁROS

## TELEPÜLÉSSZERKEZETI TERVE

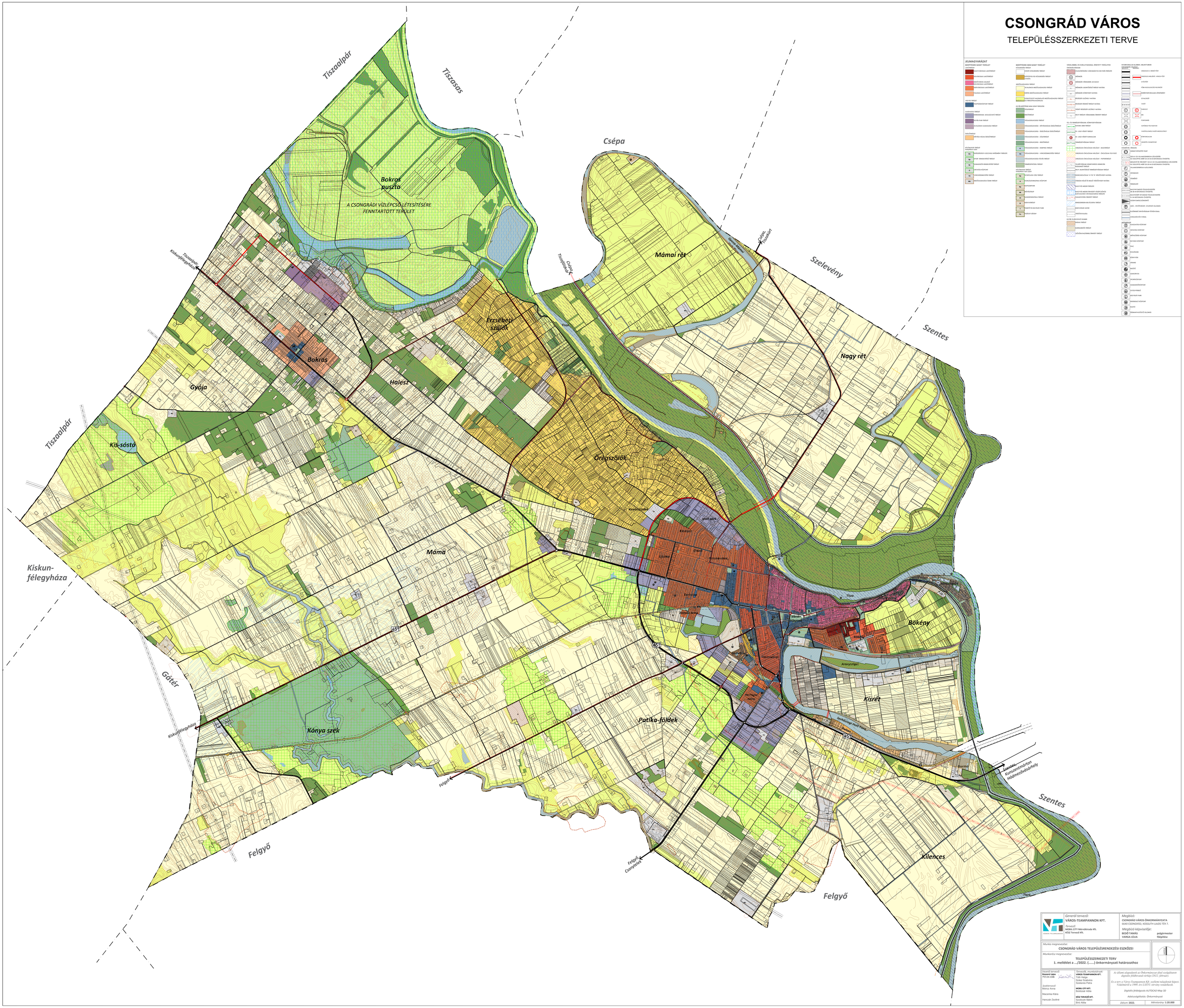
Tiszaalpár
Tiszasas
Csépa
Bokros puszta
A CSONGRÁDI VÍZLÉPCSŐ LÉTESÍTÉSÉRE FENNTARTOTT TERÜLET
Mámai rét
Szelevény
Szentes
Nagy rét
Erzsébet-szőlők
Bokros
Halesz
Gyója
Kis-sóstó
Öregszőlők
Máma
Kiskun-félegyháza
Gátér
Bökény
Kisrét
Patika-földek
Kónya szék
Felgyő
Kilences
Csongrád
Tisza
Felgyő Csonyérek
Kiskunfélegyháza felé
Szentes, Kunszentmárton, Hódmezővásárhely felé
Csépe, Szabadszállás felé
Csépe, Tiszaörs felé
Tiszaörs felé
Csongrád, Tiszaörs felé
Csongrád, Csépe felé
Csongrád, Felgyő felé
Csongrád, Szentes felé
Csongrád, Kiskunfélegyháza felé
Csongrád, Szegvár-Hódmezővásárhely felé
Csongrád, Szegvár-Hódmezővásárhely felé
Csongrád, Szentes felé
Csongrád, Kiskunfélegyháza felé
Csongrád, Felgyő felé
Csongrád, Csongrád felé
Csongrád, Csongrád felé
Csongrád, Csongrád